

Agrandissement du Gymnase du Collège Le Guillon

Ce Gymnase qui a été construit en 1987 est géré par un **SIVU**,
(Syndicat Intercommunal à Vocation Unique)
Le Syndicat est administré par un Comité et par un bureau.
Chaque commune est représentée au sein du Comité par deux délégués titulaires
soit 26 élus.

La contribution des communes associées aux dépenses de fonctionnement et au
remboursement de la dette de l'emprunt est déterminée au prorata du nombre d'élèves de
chaque commune fréquentant l'établissement.

La Commune de Pont de Beauvoisin 38 verse une part plus importante par rapport aux
Associations de Pont qui utilisent le gymnase les soirs et les week-ends

Communes et représentants :

Pont de Beauvoisin 38	- M.PILEY Jean-Pierre et M.TREMBLEAU Jean-Claude
Pressins	- Mme. GAU Marie-Odile et M.GIRARD Thierry
Romagnieu	-Mme. REVOL Céline et Mme.SEVE Jennifer
St Albin de Vaulserre	- M.VUITTENY Maurice et M.GUIGNIER Frédéric
St Bueil	-Mme.FUGIER Dalila et Mme VINAY Joëlle
St Geoire en Valdaine	-Mme BRESTAZ Nicole et Mme AYMOZ Jacqueline
St Jean d'Avelanne	-Mme GJURASEVIC Liliane et M.CARNELLI Didier
St Martin de Vaulserre	-M.VAGNON Hervé et M. THOMET Jean
St Sulpice de Rivoire	-M.LOUVAT Roland et M.GONZALES Didier
Velanne	-M.MOLINA Jean et Mme GIVOIS Nathalie
Voissant	-M. PATTE Gérard et M.ALAMPI Paul
Domessin	-M.PICHE Barthélémy et Mme. BOIS Carole
Pont de Beauvoisin 73	-M.REMOLIF Laurent et Mme BELAGGOUNE LOUISA

Composition du Bureau

Président : Jean-Claude Trembleau
Vices Président(es) : Thierry Girard, Nicole Brestaz, Laurent Rémolif, Barthélémy Piche.

L'investissement des travaux d'agrandissement : (Salle de 674m², vestiaires, local
technique, local entretien, sanitaires handicapés et autres, bureau des enseignants.
(soit au total 829m²)

Mur d'escalade dans l'ancien gymnase)

Subventions :

37% du Conseil Départemental (pourcentage calculé sur le projet initial)

17% de l'Etat (DETR)

42% Emprunt

4% Autofinancement

Pour un montant global de 1.186.800 Euros HT

Les travaux se sont déroulés de septembre 2014 à fin 2015.

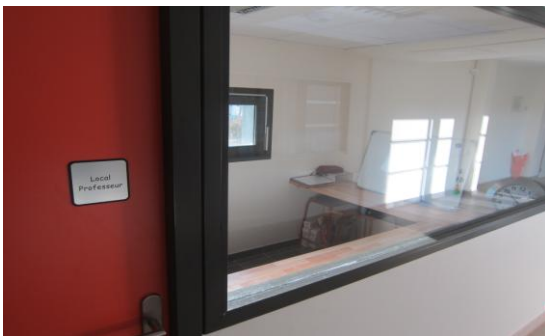
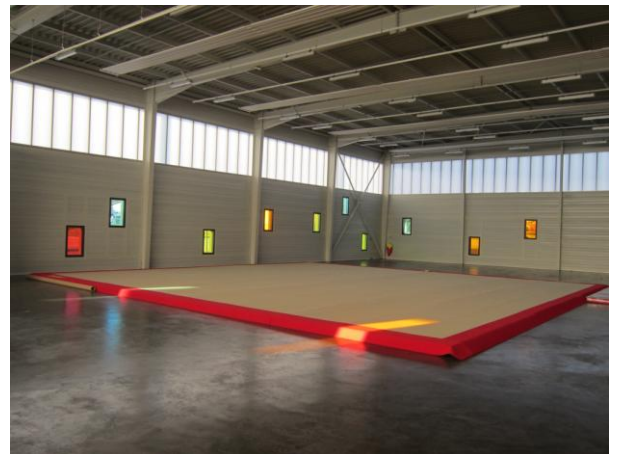
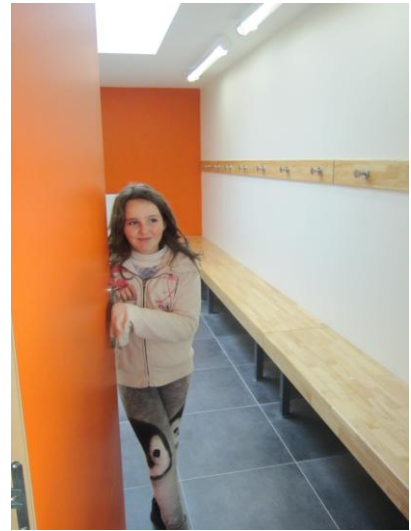

Jean-Claude TREMBLEAU
Président du SIVU du Gymnase du Guillon

